

Curso de Arqueología Medieval y Gestión del Patrimonio Cultural

Contenidos del curso

Arqueología de Campo (60 horas)

- Técnicas de prospección aérea
- Planteamiento de sondeos
- Lectura de Paramentos
- Excavación estratigráfica
- Fotogrametría
- Tratamiento de materiales arqueológicos
- Registro Arqueológico: UJEE y diario de excavación
- Toma de muestras en campo:
- Informe arqueológico

Gestión del Patrimonio (30 horas)

- La gestión del patrimonio cultural arqueológico.
- La Arqueología medieval como recurso patrimonial.
- Caso práctico: la gestión del Patrimonio en los Montes Torozos.
- Herramientas de divulgación del patrimonio: Recreación histórica, nuevas iniciativas culturales y nuevas tecnologías.

Interpretación gráfica del patrimonio (20 horas)

- Fábrica de harinas de Medina de Rioseco
- Canal de Castilla
- Castillo de Montealegre de Campos
- Museo del Pastor de Montealegre
- Monasterio de Santa María de Matallana
- Murallas de Villalba de los Alcores
- Museo de la Carpintería de Villalba
- Bodega Histórica de Mucientes
- Castillo de Mucientes

Condiciones del curso

- 10 Plazas por turno
- Alojamiento en régimen de pensión completa en las escuelas de Villalba (Valladolid)
- Material didáctico y herramienta necesaria
- Excursiones prácticas del curso
- Seguro de accidentes
- Certificado de aprovechamiento expedido por el Departamento de Historia Antigua y Medieval de la Universidad de Valladolid, con solicitud de créditos para el curso 2014-2015.

Equipo Técnico y docente

- Iván García Vázquez
Arqueólogo e Historiador. MBA en ADE.
- Miguel Ángel Brezmes Escribano
Arqueólogo y gestor cultural
- David Hernández González
Arqueólogo e Ingeniero

Asesoramiento científico

Departamento de Historia Antigua y Medieval de la Universidad de Valladolid.

Matrícula y Forma de pago

- Tarifa General **345 €**
- Tarifa reducida estudiantes y desempleados **295 €**
- PayPal: info@glyphos.net
- Transferencia bancaria en Banco Santander
(ver ficha de inscripción)



FICHA DE INSCRIPCIÓN

NOMBRE		
APELLIDOS		
DIRECCIÓN		
CIUDAD	CP	
CORREO ELECTRÓNICO		
TELÉFONO		
ESPECIALIDAD		
INSTITUCION		
¿TIENE EXPERIENCIA EN ARQUEOLOGÍA?		
MATRÍCULA GENERAL (345 €)	CON DESCUENTO (295 €)	
PAGO APLAZADO	SI	NO
TURNO ELEGIDO	PRIMERO	SEGUNDO

Se ruega remitir la ficha de inscripción a:
info@arbotante.com

O bien enviar por correo ordinario a:
Arbotante Patrimonio e Innovación SL
Parque Científico de la Universidad de Valladolid
Edificio CTTA, Módulo 3, 47011 Valladolid
983003298 info@arbotante.com

Plazo de finalización de matrículas:
- 15 de julio de 2014

Plazos de pago de matrícula:
- Pago único: Hasta el 15 de julio
- Pago 1: 200 € hasta el 30 de junio
- Pago 2: 145 € / 95 € hasta el 15 de julio

Número de Cuenta:
BSCH: IBAN ES23 0049 6249 91 2195029250

Concepto:
"Nombre Apellidos / Curso Arqueología Fuenteungrillo"

Info: <http://arbotante.com/tecnoarqueologia/>

La zona arqueológica Poblado de Fuenteungrillo se emplaza en el límite entre los montes Torozos y la Tierra de Campos, en Villalba de los Alcores (Valladolid). Aglutina a tres poblados medievales que alcanzan las 25 Has: Fuenteungrillo, Santa Coloma y San Pedro, villas de repoblación fundadas en torno a los siglos XI y XII, y abandonadas tres siglos después. El conjunto consta de los restos del castillo, una cerca con dos puertas, las iglesias de san Miguel, san Pedro, santa Coloma y santa María y cuantiosas viviendas,



además de otros elementos como palomares, molinos y corrales.

En 1981 comenzaron las investigaciones arqueológicas de

la mano del profesor Julio Valdeón, trabajos a los que siguieron otras investigaciones posteriores.

El curso consta de dos partes: la primera, incluye teoría arqueológica, y prácticas de excavación en el yacimiento, cuyo objetivo es eliminar los testigos de la manzana de viviendas de los escuderos, para tener una visión completa del conjunto urbano medieval, y proporcionar al alumno los conocimientos necesarios que precisa la arqueología de campo.

La segunda parte del curso está dedicada a la Gestión del Patrimonio, y combina de contenidos teóricos, con prácticas en diferentes elementos patrimoniales de la comarca de los Montes Torozos. La duración del curso es de 110 horas lectivas.



Organizan:



Colaboran:

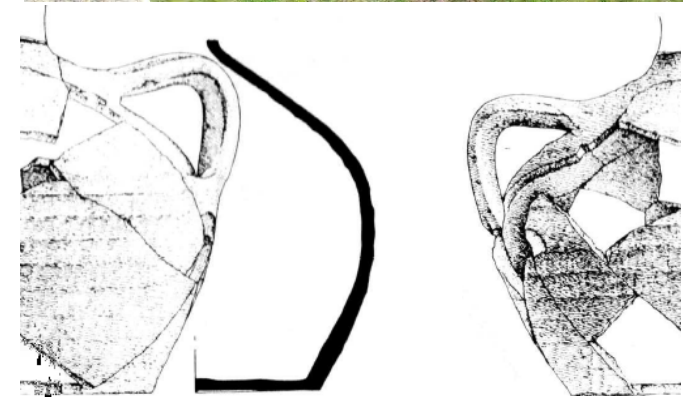

CURSO DE ARQUEOLOGÍA MEDIEVAL Y GESTIÓN DEL PATRIMONIO FUENTEUNGRILLO

1er Turno: 1-14 de agosto 2014
2º Turno: 18 -31 de agosto 2014